الخليج

اقتصاد, أرشيف الإقتصاد, اقتصاد محلي

6 يوليو 2020 19:48 مساء

استمتع بتجربة مميزة مع هواتف سامسونج ونظام تشغيل أندرويد

تعتبر شركة سامسونج واحدة من أكبر شركات الإلكترونيات وتكنولوجيا المعلومات في العالم، التي تعمل على إصدار أفضل أنواع الهواتف الذكية التي تعمل بنظام تشغيل أندرويد لما له من مميزات عديدة، فهو نظام تشغيل مخصص للهواتف الذكية يتم تحديثه من جانب شركة جوجل.

تركز شركة سامسونج دائماً على تحديث هواتفها الذكية بأحدث أنظمة تشغيل أندرويد لجعل الهواتف الذكية أكثر فائدة، وهذا ما جعل سامسونج جالاكسي إس 10 بلاس من أفضل هواتف سامسونج خلال مطلع عام 2019 بسبب المقومات والخصائص المتوفرة به من حيث الابتكار، الخصوصية، الأمان، والرفاهية الرقمية. فمع أحدث أنظمة تشغيل أندرويد التي توفرها هواتف سامسونج الذكية، سيعيش المستخدم أفضل تجربة تمكنه من الاستفادة بشكل كبير من مميزات نظام تشغيل أندرويد والتي تتمحور حول:

الخصوصية والأمان

يعد الأمان بالنسبة لشركة سامسونج جزءاً أساسياً من هوياتها وعملياتها وبذلت فيه جهداً كبيراً لتوفر لمستخدميها ليكون الجهاز Knox أفضل طرق الخصوصية والأمان دون تهديدات أو انتهاكات أمنية، لهذا وفرت سامسونج منصة عدة خواص تحقق الأمن والخصوصية المطلوبة تشمل: خاصية Knox مؤمناً منذ لحظة تشغيله. تتوفر في منصة التي تمثل خدمة لإدارة الهوية حيث تتيح الوصول الآمن من خلال السمات البيولوجية: التعرف على Samsung Pass الوجه، بصمة الإصبع، وبصمة العين، وكذلك حماية كلمات المرور والوصول إلى البيانات المهمة بسهولة وسرعة وأمان، مثل: الحساب البنكي، البريد الإلكتروني وغيرها الكثير، دون حاجة المستخدم إلى تذكر اسم المستخدم وكلمة المرور الخاصة ببياناته في كل مرة، كما تتيح هذه الخاصية حماية الوصول إلى البيانات في حالة فقدان الجهاز أو سرقته.

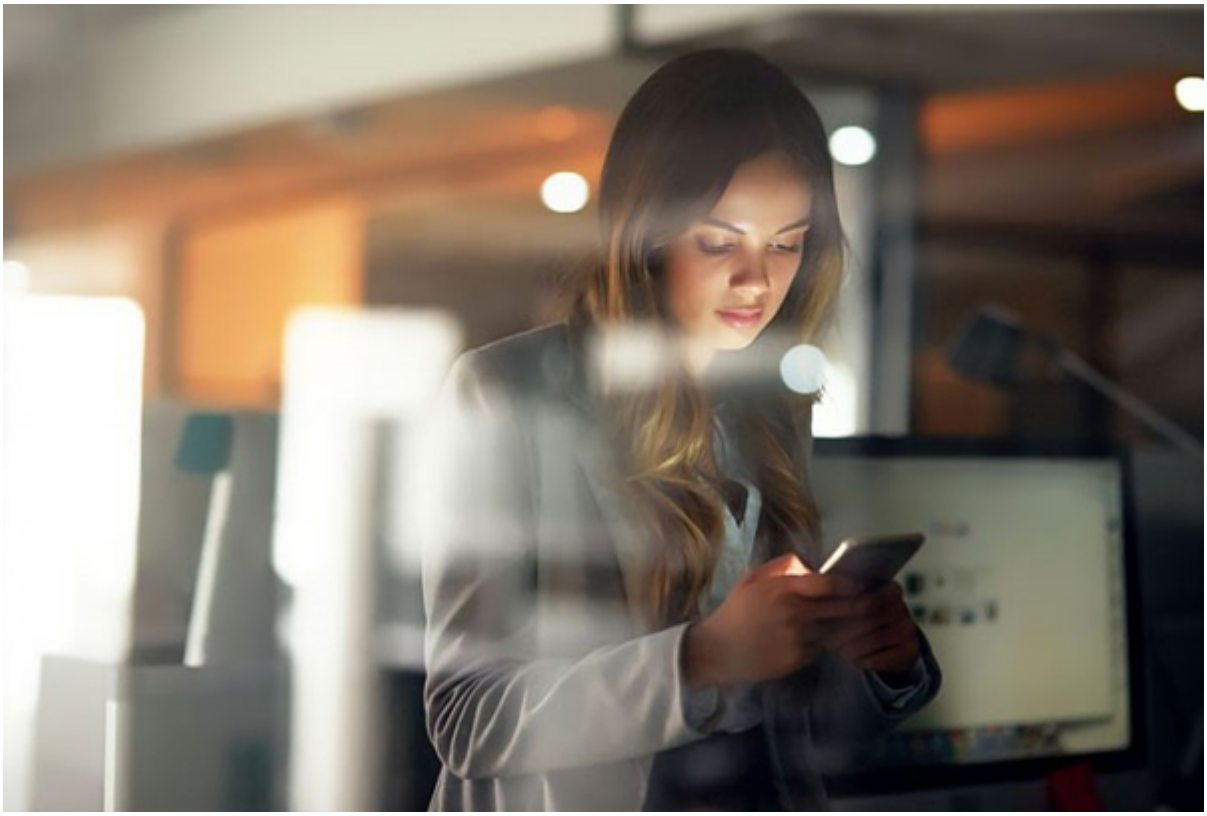

فقد باتت الأجهزة الذكية Secure Folder ويمكن للمستخدم الحفاظ على خصوصية بياناته الشخصية مع خاصية أدوات متعددة الاستخدام، حيث يتم توظيفه كدليل هاتفي، ألبوم للصور، وغيرها الكثير، لهذا أنشأت سامسونج هذه الخاصية لضمان تخزين البيانات والوصول إليها بسهولة. ولمزيد من الأمن والخصوصية، وفرت الشركة خاصية

التي يمكن من خلالها تخزين البطاقات الائتمانية بطريقة آمنه تماماً واستخدامها في عمليات الدفع Samsung Pay المختلفة، أو عملية تحويل الأموال دون الحاجة إلى اظهار البطاقة الائتمانية في كل مرة.

قد يتبادر في ذهن المستخدم سؤال، ماذا في حالة فقدان الهاتف؟

لتحديد موقعه، والحصول على (Find My Mobile) لا داعي للقلق، فقد أتاحت سامسونج خاصية تتبع الهاتف الذكي بالإضافة إلى إغلاق الشاشة، وإعاقة Samsung Cloud نسخة احتياطية من البيانات المخزنة على الجهاز ونقلها على الوصول إلى تطبيق Samsung Pay. ويمكن للمستخدم حذف جميع البيانات المخزنة على الجهاز.

التحميل الآمن للبرامج

تعمل سامسونج ونظام تشغيل أندرويد باستمرار على تلبية متطلبات الحماية والخصوصية للمستخدم وتزويد الجهاز بأفضل حماية ممكنة. فعمليات الحماية والأمان لم تتوقف على هذه الخواص فقط، فمع خاصية Google Play Protect يقوم نظام تشغيل أندرويد بشكل تلقائي بفحص التطبيقات المتاحة على المتجر والتي تم تثبيتها على الهاتف الذكي الخاص بالمستخدم، وفي حالة العثور على شيء مريب، سيتم حظر التطبيق. وتقدم هذه الخاصية مستوى جديداً وعالياً من الحماية للهواتف.

وهي Google Mobile Services يجب الأخذ بعين الاعتبار إذا كنت تستخدم جهازاً غير معتمد، فقد تتعطل خدمة

عبارة عن مجموعة من تطبيقات جوجل التي تساعد في دعم الوظائف والتطبيقات وتوفر تجربة رائعة للمستخدم، إذ تشمل على جوجل للبحث، جوجل كروم، تطبيق اليوتيوب، ومتجر جوجل بلاي.

تطبيقات جوجل المحملة مسبقاً

أصبح من السهل الآن على المستخدمين الحصول على التطبيقات والبيانات الموجودة في الهاتف القديم إلى الجهاز الجديد، فنظام تشغيل أندرويد على أجهزة الجالاكسي يوفر بعض التطبيقات المحملة مسبقاً عن طريق إدخال المستخدم لبيانته في حساب جوجل على الهاتف الجديد، ليقوم النظام بشكل تلقائي بتثبيت كافة التطبيقات والبرامج التي تتوافر في الهاتف القديم على الجديد.

تحديثات البرامج والتطبيقات المنتظمة

يوفر نظام تشغيل أندرويد وهواتف الجالاكسي تحديثات منتظمة لضبط أنظمة التشغيل وتحسينها والحفاظ على سير الأمور بسلاسة. كما تعمل التحديثات على تحسين واجهة المستخدم، تعزيز الأمان، وإزالة الأخطاء الطفيفة. لذلك توصي سامسونج دائماً بتحديث أنظمة هواتفها باستمرار للحصول على الإصدار الجديد للحفاظ على العمل السريع والمرن للجهاز.

"حقوق النشر محفوظة "لصحيفة الخليج .2024 ©