الخليج

أخبار الدار, الشرطة

30 يونيو 2020 21:28 مساء

ضاحي خلفان يناقش رعاية المهندسين الموهوبين

دبي: سومية سعد

ناقش الفريق ضاحي خلفان تميم، نائب رئيس الشرطة والأمن العام في دبي، رئيس مجلس إدارة جمعية الإمارات لرعاية الموهوبين، خلال الاجتماع المشترك عن بعد الذي جمع الجمعية ووزارة تطوير البنية التحتية، سبل تعزيز الشراكة في رعاية المهندسين الموهوبين، والخطط والبرامج المدروسة والواضحة التي سيتم العمل وفقها، من أجل التركز على المواهب والكفاءات، والقدرات الفردية، وتوفير البيئة الداعمة والحاضنة لها.

وطرح المجتمعون مجموعة من المقترحات، تتمحور حول ضرورة رسم خريطة طريق لتأهيل شباب المستقبل (خريجي الثانوية العامة)، والتعاون بين الوزارة والجمعية ، بهدف وضع آلية لقياس قدرات الذكاء والموهبة لمهندسي الوزارة، بالإضافة إلى إعداد دراسات تتعلق باقتراح مواد بناء جديدة صحية توائم متطلبات جودة الحياة، وإيجاد حلول ابتكارية للمشاكل المتعلقة بتجاوز الإشارة الحمراء من قبل مستخدمي الطريق، ووضع تصور تخطيطي لتوزيع حاضنات الابتكار على مستوى الدولة باستخدام المعايير التخطيطية مع التوصية باستخدام الطباعة ثلاثية الأبعاد.

وأكد الفريق ضاحي خلفان خلال الاجتماع، بحضور المهندسة نادية مسلم النقبي الوكيل المساعد لقطاع الخدمات المساندة في وزارة تطوير البنية التحتية، والدكتور منصور العور، رئيس جامعة حمدان بن محمد الذكية، نائب رئيس مجلس إدارة الجمعية، وأعضاء مجلس الإدارة، أن اكتشاف المواهب من أهم الركائز التي تسهم في تطور المجتمع، وتحقيق التنمية الشاملة، وصولاً إلى رؤية الإمارات بأن تكون واحدة من أفضل دول العالم بحلول العام 2021.

ولفت إلى أن الجمعية، تسعى دائماً لتعزيز التكامل والانسجام مع مختلف المؤسسات الحكومية بشقيها الاتحادي والمحلي، لإطلاق وتنفيذ مبادرات وبرامج عمل خلاقة هدفها الأول والأسمى احتضان المواهب.

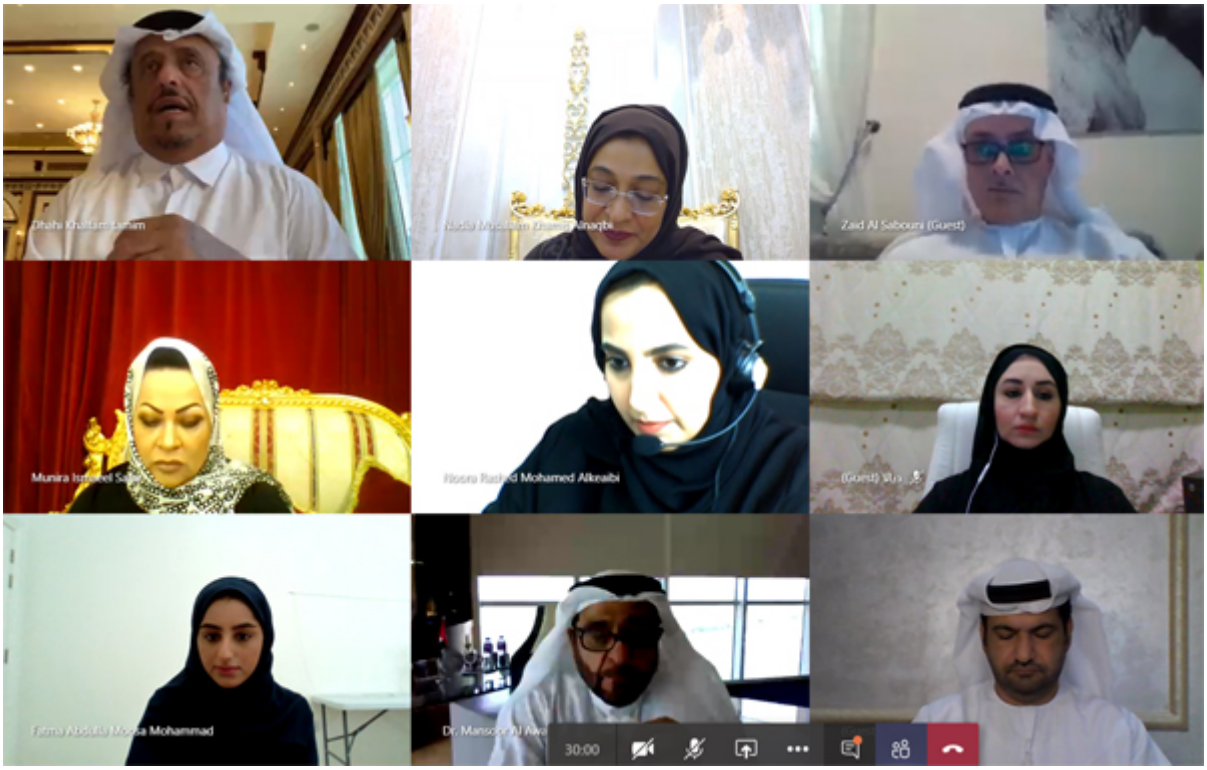

"حقوق النشر محفوظة "لصحيفة الخليج .2024 ©