الخليج

اقتصاد, تقنية وسيارات

23 يناير 2022  21:29 مساء

# نمو اشتراكات الهاتف المتحرك منذ 1995 % 15000

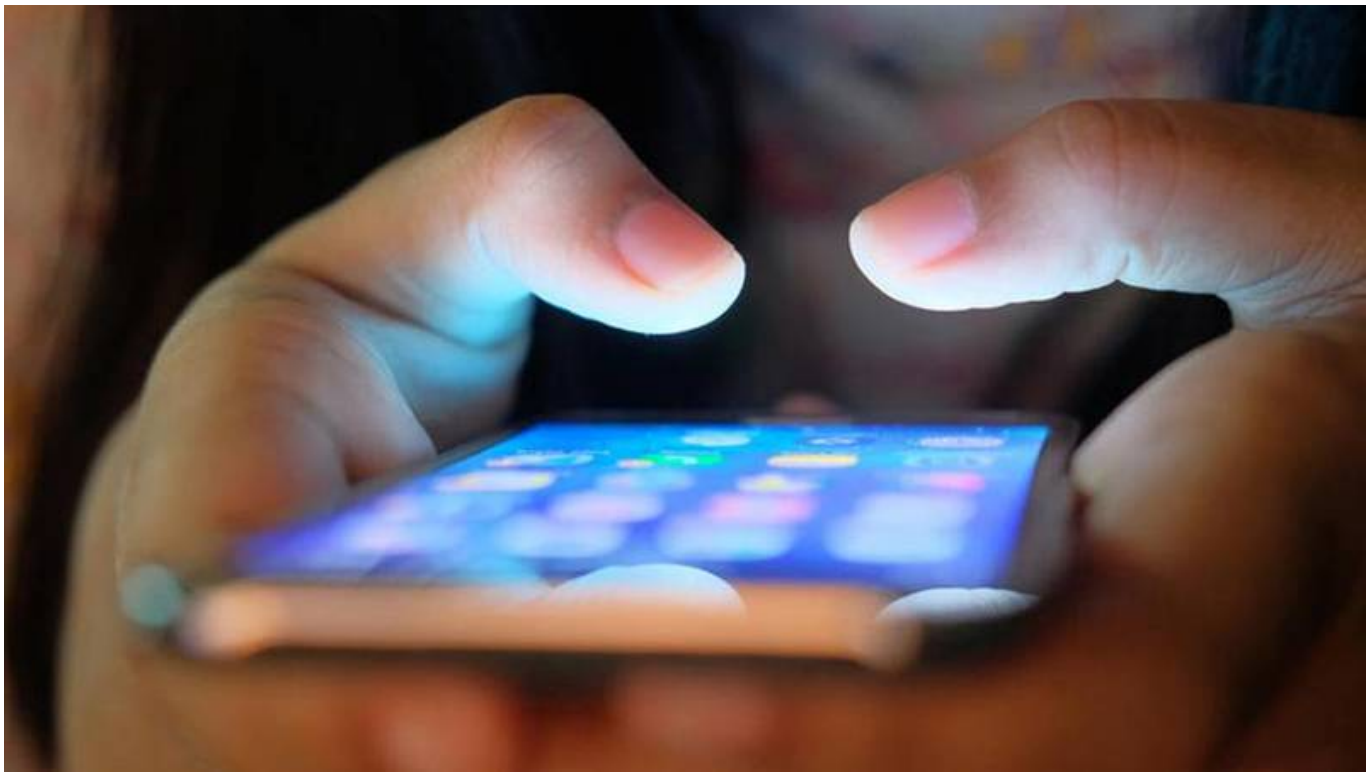

دبي: أنور داود

في ظل رحلة التطور التكنولوجي الذي شهدته دولة الإمارات، وسرعة انتشار الهاتف المتحرك، ارتفع عدد اشتراكات خطوط الهاتف المتحرك في دولة الإمارات من 129 ألفاً في عام 1995 إلى 19.44 مليون اشتراك في عام 2020، أي بنمو لامس 15000%، وذلك وفقاً لتقرير المركز الاتحادي للتنافسية والإحصاء.

الصورة

وجاء هذا النمو، بفضل التطور الكبير الذي شهدته الدولة، إلى جانب استقطاب الموظفين من مختلف دول العالم، وتحولها إلى وجهة مفضلة للأعمال والشركات.

وارتفع عدد اشتراكات خطوط الهاتف الثابت خلال 10 سنوات من 1.46 مليون اشتراك في عام 2010 إلى 2.38 مليون حساب في عام 2020، بنمو 63%.

وأكد التقرير أن قطاع الاتصالات الذي نشأ في ستينات القرن الماضي، سرعان ما شهد تطورات متلاحقة مع قيام دولة الإمارات، وشكل هذا القطاع الحيوي والمهم، عنصراً فعالاً في دفع عجلة التنمية الشاملة التي شهدتها دولة الإمارات طوال العقود الخمسة الماضية، وأن يرسخ تنافسية الدولة بين دول العالم الأكثر جاهزية واستعداداً للمستقبل الرقمي.

الصورة

وأوضح التقرير الذي جاء بعنوان: «أرقام الإمارات» أن بيانات هيئة تنظيم الاتصالات والحكومة الرقمية تشير إلى ارتفاع عدد اشتراكات خطوط الهاتف الثابت في دولة الإمارات من 26200 اشتراك في عام 1975، إلى 120.6 ألف اشتراك في عام 1980، تزامناً مع تأسيس مؤسسة الإمارات للاتصالات في 30 أغسطس عام 1976، التي دشنت بدورها فجراً جديداً للقطاع في الدولة.

وبحسب التقرير، واصل عدد اشتراكات خطوط الهاتف الثابت ارتفاعه ليصل إلى 217.1 ألف اشتراك في عام 1985، وإلى 396.4 ألف اشتراك في عام 1990، وإلى 672.3 ألف اشتراك في عام 1995.

وأشار التقرير إلى أنه مع بداية الألفية الجديدة، ارتفع العدد ليتجاوز المليون مشترك مسجلًا 1.02 مليون اشتراك، قبل أن يصل إلى 1.237 مليون اشتراك في عام 2005، وإلى 1.46 مليون اشتراك في عام 2010، وهي الفترة التي شهد القطاع خلالها تأسيس شركة الإمارات للاتصالات المتكاملة «دو» في عام 2006، ومن ثم ارتفع في عام 2015 ليصل إلى 2.26 مليون مشترك، وإلى 2.345 مليون مشترك في عام 2019، ثم ارتفع إلى 2.38 مليون مشترك في عام 2020.

**المتحرك**

ارتفع عدد اشتراكات خطوط الهاتف المتحرك في دولة الإمارات من 13.7 ألفاً في عام 1987 إلى 129 ألف مشترك في 1995، ثم حقق قفزة إلى 4.5 مليون مشترك في عام 2005.

وبحسب البيانات، ارتفع عدد اشتراكات خطوط الهاتف المتحرك إلى 17.9 مليون مشترك في عام 2015، ثم إلى 19.44 مليون مشترك في عام 2019.

**الإنترنت**

وارتفع عدد اشتراكات الإنترنت في دولة الإمارات من 1.2 مليون في عام 2008 إلى 1.38 مليون في 2010، ثم وصل إلى 2.76 مليون في 2017، و 3.05 مليون في 2018، إلى 3.25 مليون في عام 2020.

"حقوق النشر محفوظة "لصحيفة الخليج .2024 ©