الخليج

رياضة, رياضة دولي

28 يونيو 2022 23:36 مساء

فيراتي يتعرض للسرقة في منزل رونالدو

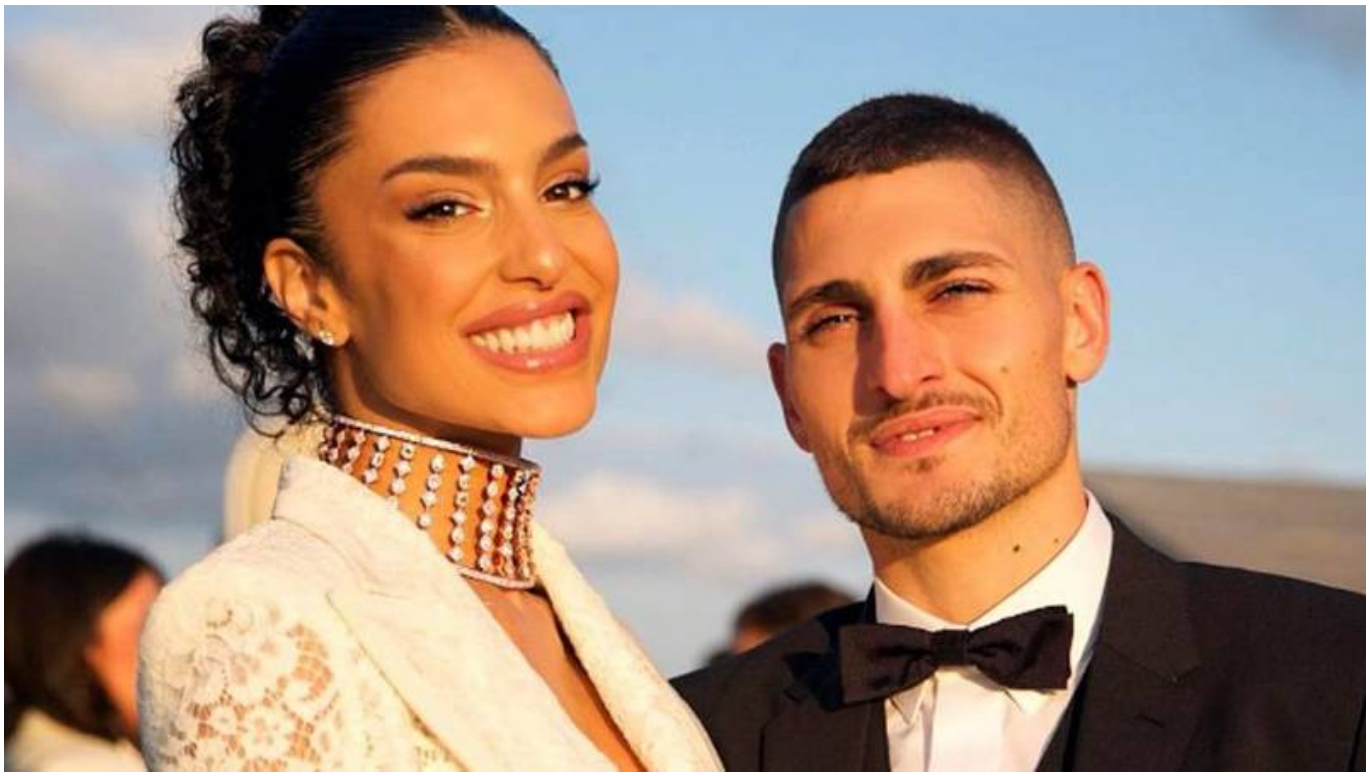

تعرض لاعب وسط باريس سان جيرمان الفرنسي والمنتخب الإيطالي لكرة القدم ماركو فيراتي خلال قضائه فترة إجازة في إيبيسا في منزل مملوك للمهاجم البرازيلي السابق رونالدو، لعملية سطو الإثنين حيث قُدرت الاضرار بنحو 3 ملايين يورو.

وقالت مصادر قريبة من القضية لوكالة «فرانس برس» الثلاثاء ان اللصوص استولوا على «كمية كبيرة من المجوهرات والمال» دون الخوض في مزيد من التفاصيل. وفتحت الشرطة الإسبانية تحقيقاً في القضية بعد تقديم شكوى الإثنين.

وقدرت صحيفة «دياريو دي إيبيسا» المحلية قيمة عملية السطو بحوالي 3 ملايين يورو، مشيرة إلى أن فيراتي والأشخاص المرافقين له لم يتواجدوا في المنزل لدى حدوث السرقة.

وتأتي عملية السطو الجديدة هذه على لاعبي كرة القدم بعد أيام قليلة من حادثة سرقة تعرض لها المهاجم الإسباني داني

أولمو مهاجم لايبزيغ الألماني في أحد شوارع فالنسيا من قبل شخصين سرقوا منه ساعة فاخرة، وفقًا للصحافة الإسبانية.

"حقوق النشر محفوظة "لصحيفة الخليج .2024 ©