منوعات, محطات

2 أغسطس 2022 18:09 مساء

أربع ساعات تنقذ دماغ طفل سعودي

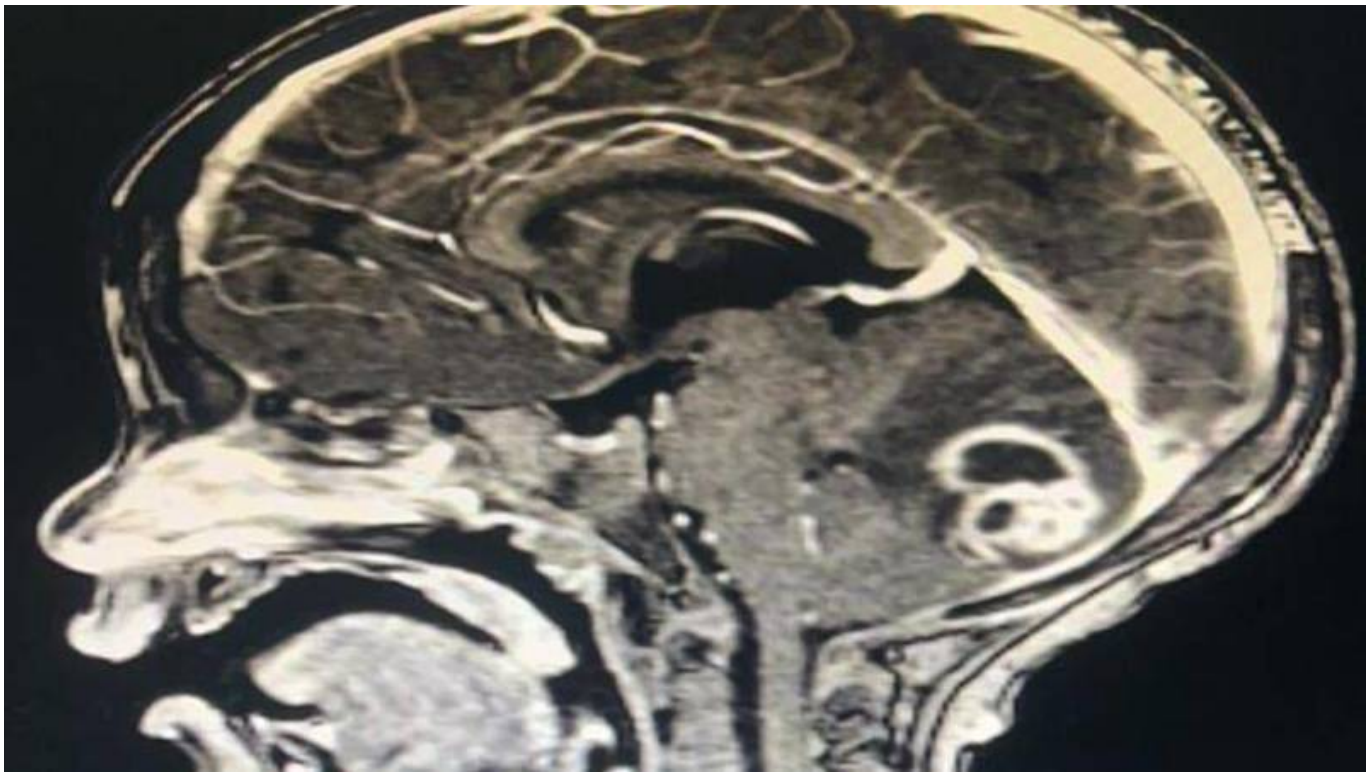

تمكن فريق جراحي سعودي بمستشفى الولادة والأطفال بمكة المكرمة من إنهاء معاناة طفل العامين من التهابات متكررة في الدماغ بسبب كيس خلقي، وذلك في عملية جراحية بواسطة الميكروسكوب استغرقت أربع ساعات.
وأوضح الفريق الطبي أن والدة الطفل لاحظت إمساكه رأسه والبكاء المستمر لتتطور الحالة إلى خروج صديد من مؤخرة الرأس، مع تراجع الوعي.
وعند نقله للمستشفى أجريت له أشعة الرنين المغناطيسي الذي كشف عن وجود زيادة في حجم الكيس الخلقي مع تجمع الصديد في المخيخ ما أدى إلى الضغط على الأنسجة العصبية المجاورة، وهي حالة كان يمكن أن تتطور للوفاة في حال لم يتم تداركها.

"حقوق النشر محفوظة "لصحيفة الخليج .2024 ©