الخليج

أخبار الدار, أخبار من الإمارات

17 أغسطس 2018 03:37 صباحا

اللجنة المشتركة بين الإمارات وأوكرانيا تعقد اجتماعها الثالث بكييف

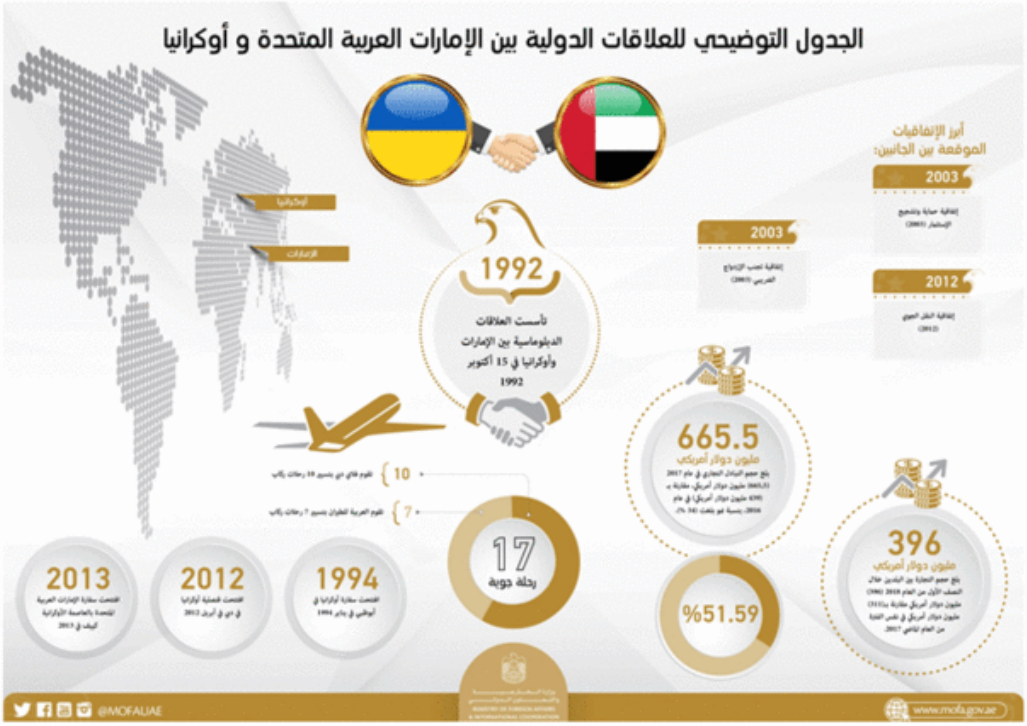

تعقد اللجنة المشتركة بين الإمارات وأوكرانيا، اجتماع دورتها الثالثة على المستوى الوزاري اليوم في كييف، ويترأس وفد الدولة إلى الاجتماع الدكتور أنور بن محمد قرقاش، وزير الدولة للشؤون الخارجية، ومن الجانب الأوكراني إيجور ناساليك وزير الطاقة وصناعة الفحم، فيما ناقشت الاجتماعات التحضيرية، أمس، سبل دعم وتطوير العلاقات الثنائية، والارتفاع بها إلى مستويات أعلى، واستكشاف مجالات جديدة للتعاون الثنائي في مختلف الميادين، الاقتصادية والتجارية والاستثمارية ومجال الطاقة والنفط والغاز، وفي المجال المالي والمصرفي والتعليم والصحة ومجال النقل.

يضم وفد الدولة ممثلين عن عدد من الوزارات والهيئات الحكومية، والقطاع الخاص، تشمل وزارات الثقافة وتنمية المعرفة، والطاقة والصناعة، والموارد البشرية والتوطين، والاقتصاد، واتحاد غرف التجارة والصناعة، والهيئة الاتحادية للمواصلات البرية والبحرية، والهيئة الاتحادية للجمارك، والهيئة العامة للرياضة، ووكالة الإمارات للفضاء، والمصرف المركزي، ودائرة التنمية الاقتصادية بأبوظبي، ودائرة التنمية الاقتصادية بدبي، ومصدر، وشركة مبادلة، وموانئ دبي العالمية.

وترأس وفد الدولة في الاجتماعات التحضرية محمد شرف، مساعد وزير الخارجية والتعاون الدولي للشؤون الاقتصادية والتجارية، فيما ترأست ناتاليا بوكيو، نائبة وزير الطاقة وصناعة الفحم الأوكرانية وفد بلادها.

ونقل شرف، لرئيس وأعضاء الوفد الأوكراني، تحيات سمو الشيخ عبدالله بن زايد آل نهيان، وزير الخارجية والتعاون الدولي، وأمنيات سموه لحكومة وشعب أوكرانيا بدوام التقدم والازدهار.

وأوضح أن اهتمام الإمارات ينصب حالياً على بناء الشراكات وجذب الاستثمارات المباشرة في القطاعات الرائدة، مثل الصناعات المتقدمة وقطاع الفضاء، وذلك ضمن استراتيجيتها، لتعزيز الابتكار والنهوض بصناعات الجيل الرابع.

وأشاد الجانبان بعمق العلاقات الوطيدة التي تربط البلدين الصديقين، مؤكدين أهمية مثل هذه اللقاءات لتطوير العلاقات الثنائية.

ودعا محمد شرف، الجانب الأوكراني، لاستثمار المكانة المتميزة للإمارات، والتي جعلتها بوابة رئيسية للوصول إلى أسواق المنطقة، التي يناهز حجم أسواقها 7.6 تريليون دولار، ويناهز عدد سكانها ملياري نسمة.

وأشاد محمد شرف بالارتفاع الملحوظ في حجم التبادل التجاري غير النفطي بين الإمارات وأوكرانيا، والذي ارتفع من حوالي 439 مليون دولار عام 2016، إلى ما يقارب 666 مليون دولار عام 2017، وبمعدل نمو سنوي متميز يناهز 34 بالمئة، إضافة إلى ارتفاع التبادل التجاري غير النفطي خلال النصف الأول من العام 2018، بحوالي 27 بالمئة، مقارنة بنفس الفترة من العام الماضي.

وأعرب محمد شرف عن امتنانه لاستجابة الحكومة الأوكرانية للمشاركة في معرض إكسبو دبي 2020.

كما عقد على هامش أعمال اللجنة، ملتقى الأعمال الأوكراني الإماراتي، بحضور عدد كبير من أصحاب الأعمال في البلدين، وشارك في الملتقى من الجانب الإماراتي حميد بن سالم، أمين عام اتحاد الغرف، وهند اليوحة، مديرة إدارة الاستثمار في وزارة الاقتصاد.

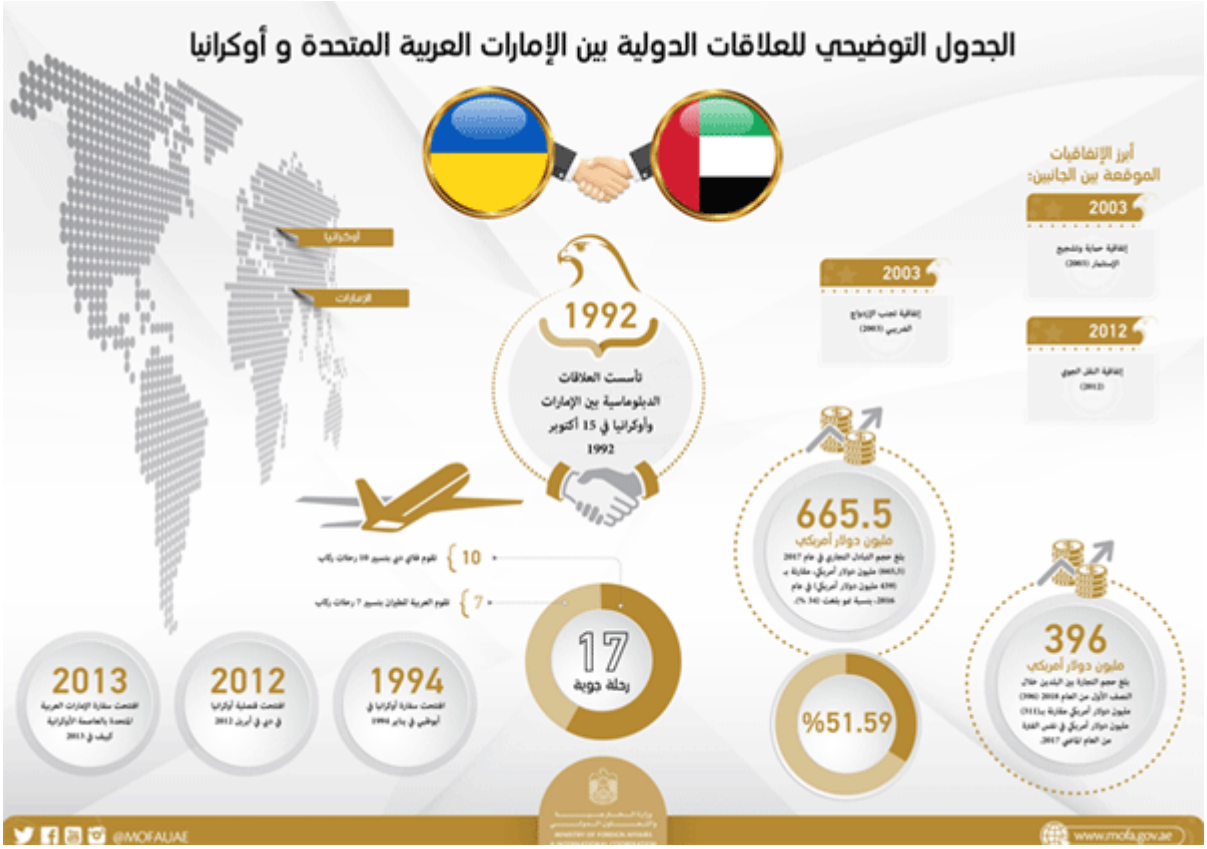

"حقوق النشر محفوظة "لصحيفة الخليج .2024 ©